

Gemeente Poperinge 3° Afdeling

Sectie L

Referentienummer kadaster : 33313-10481

Materialisatie van de grenspunten is aangeduid op het plan.
Overige grenspunten zijn niet gematerialiseerd.

Aanpalende eigenaars worden niet meer vermeld
op het plan ingevolge GDPR regelgeving.

Coördinaten Lambert 1972

Nr	X	Y
A	33126.17	173019.25
B	33086.70	173021.61
C	33085.96	173014.54
D	33084.47	172991.69
E	33093.47	172991.15
F	33124.41	172989.30

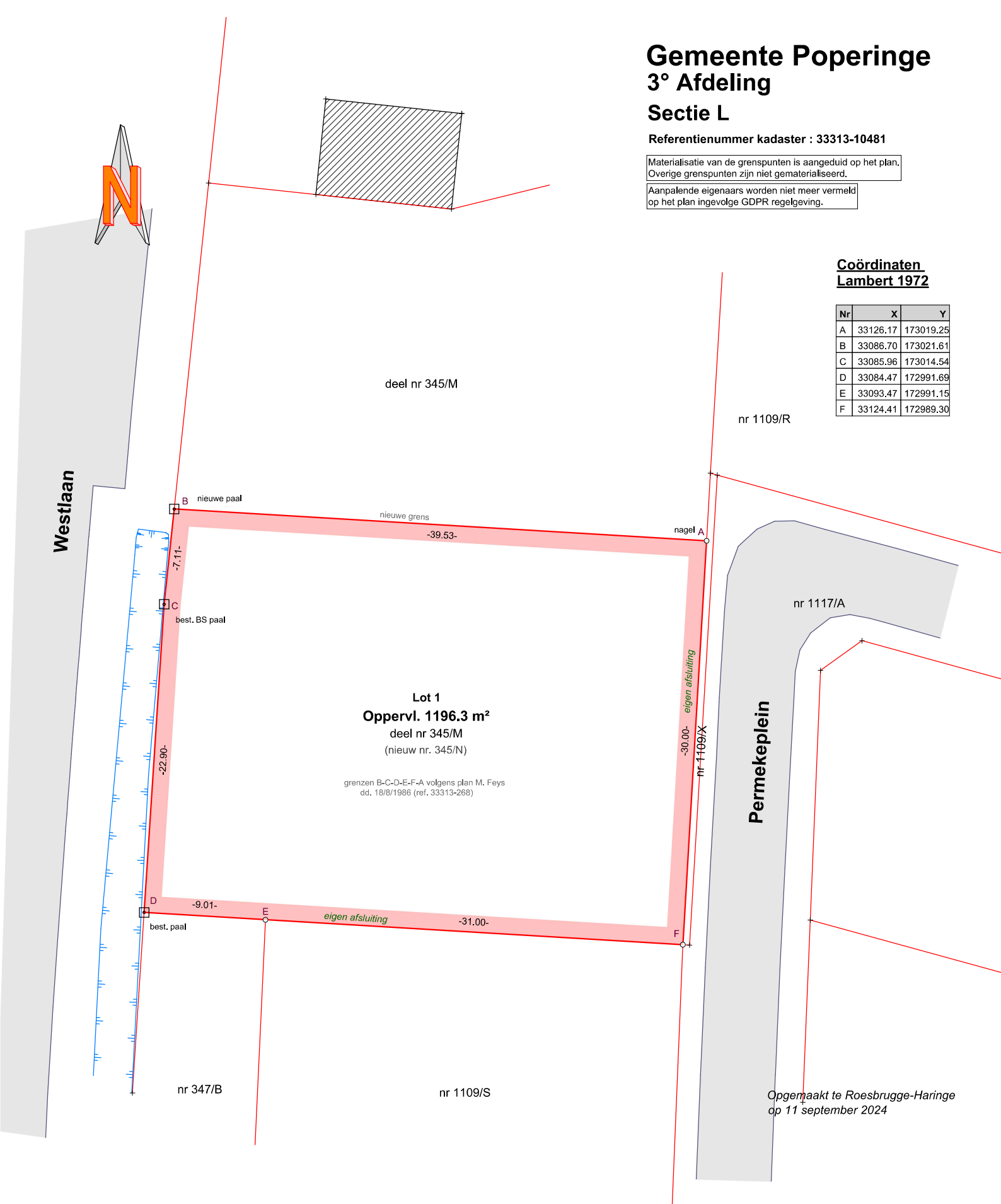

Schaal 1/250

* © De Algemene Administratie van de Patrimoniumdocumentatie is de enige eigenaar van de kadastrale gegevens 1.1.2024 die op dit document voorkomen *.

Coördinaten Lambert 72 en hoogtes TAW zijn bepaald aan de hand van GNSS opmeting met FLEPOS-correctie. Bij de interpretatie van dit plan dient hiermee rekening gehouden te worden.

Ameloot Eddy

Landmeter-expert, beëdigd door
de Rechtbank van Eerste Aanleg
van Veurne

**Molenwalstraat 13
8972 Roesbrugge-Haringe**

Tel: 057/301242

Gsm: 0475/918315

e-mail: eddy.ameloot@telenet.be

LAN 04 0025